

あゆみ

(平成8年(1996)~平成12年(2000)前期)

もくじ

◇本部・茨難連・支部役員名簿	-----	1~2
◇各種役員会・その他の行動	-----	3~4
◇全国会報・全国大会・支部交流会・JPC交流会	-----	5
◇支部会報・支部総会の記録	-----	6
◇支出各項目別割合表	-----	7

全国パーキンソン病友の会

茨城県支部

本部・茨難連・支部役員名簿

NO. 1

年 度	役 職	氏 名	兼 務
平成8年度 (1996)	支部長	清水昇勝	(本部副会長)
	副支部長	植本泰久	(本部会計)
	事務局長	清水晴美	
	事務局員	綿引義男	(茨難連幹事)
	"	中村幸四郎	
	"	西野源四郎	
	"	桜井信一	
	"	小佐畑弘代	
平成9年度 (1997)	支部長	清水昇勝	(本部副会長) (茨難連幹事)
	副支部長	植本泰久	(本部会計)
	事務局長	清水晴美	
	事務局員	中村幸四郎	
	"	西野源四郎	
	"	照沼和子	
	"	桜井信一	
	"	綿引義男	(茨難連幹事)
平成10年度 (1998)	支部長	清水昇勝	(本部副会長) (茨難連副会長)
	副支部長	植本泰久	(本部会計)
	事務局長	清水晴美	(本部幹事)
	事務局員	綿引義男	(茨難連幹事)
	"	西野源四郎	
	"	寺門正次	
	"	植本純代	
	"	寺門京子	
	会 監	大森誠努	
	計 査	久保蘭	
	"	小佐畑弘	

本部・茨難連・支部役員名簿

NO. 2

年 度	役 職	氏 名	兼 務
平成11年度 (1999)	支部長	清水昇勝	(本部副会長) (茨難連会長)
	副支部長	植本泰久	(本部会計)
	事務局長	清水晴美	(本部幹事)
	事務局員	綿引義男子	(茨難連幹事)
	“	寺門京子	
	“	植木純代	
	“	益田功誠	
平成12年度 (2000)	支部長	清水昇勝	(本部副会長) (茨難連副会長)
	副支部長	植本泰久	(本部事務局次長・会計兼務)
	事務局長	清水晴美	
	事務局員	綿引義男子	
	“	寺門京子	
	“	植本純代	
	“	大森誠次	(茨難連幹事)
		小佐畑 正 弘	

各種役員会・その他の行動

NO. 1

本部役員会	難連役員会	支部役員会	そ の 他 の 行 動	
〔1996〕				
4月13日	5月11日	5月19日	4月28日	難連総会
6月15日	6月9日	7月21日	5月12日	日本マチャ7 歌謡連盟より収益金の贈呈される
9月21日	8月11日	9月22日	6月2日-3日	JPC第第11回総会
11月16日	10月13日	11月17日	6月14日	土浦保健所難病相談会に協力
3月15日	12月8日	2月15日-16日	6月15日-16日	長野県支部若年性部会に出席
	1月15日-16日	3月16日	7月14日	県南地区交流会
	2月11日		9月8日	中央 "
	3月9日		9月9日	県北 "
			10月5日	JPC国会請願全国一斉街頭署名活動
			10月17日	ひたちなか保健所パーキンソン病教室
			10月24日	"
			10月27日	ぬくもりの秋西村滋チャリティ講演会
			11月11日	民主党へ公的介護保険についての請願
			12月24日	歳末助け合い愛の募金贈呈式
			3月1日	東京西久保で若年性部会
			平成8年度	県委託難病医療電話相談 44日間
〔1997〕				
4月19日	4月6日	5月17日	4月21日	JPC国会請願
6月21日	5月10日	7月13日	7月28日	鉦田保健所難病医療相談会に協力
8月9日	6月14日	9月21日	8月21日	JPC難病対策見直し案に反対する抗議
10月26日	8月10日	11月9日	9月11日	ひたちなか保健所で講演
2月11日	10月12日	2月21-22日	9月26日	県保健予防課移動懇談会
3月29日	12月14日	3月15日	10月17日	笠間保健所難病医療相談会に協力
	2月8日		11月4日	ひたちなか保健所パーキンソン教室
	3月8日		11月18日	那珂湊保健センター "
			1月20日	医療制度改正に伴う陳情書の取組
			平成9年度	県委託難病医療電話相談 44日間
〔1998〕				
4月26日	5月24日	5月17日	4月28日	難病患者の治療費自己負担導入反対請願書
7月26日	6月21日	7月12日		厚生省に提出
10月10日	8月9日	9月13日	5月31日	JPC第13回総会
11月29日	10月11日	11月8日	6月1日	国会請願
1月23日	12月13日	2月13-14日	7月9日	保健予防課に挨拶・懇談会の要請
3月21日	2月14日	3月28日	7月10日	丹羽雄哉事務所・難病見舞金制度の挨拶
(難病見舞金制度の請願書提出)			7月19日	久保蘭努元役員葬儀参列
7月16日	日立市 市議会		7月24日	鉦田保健所難病医療相談会に協力
7月17日	石岡市 市議会		9月6日	県北・中央地区合同交流会
7月21日	つくば市 市議会		9月25日	笠間保健所P病在宅療養の情報交換会
7月28日	水戸市 市議会		10月22日	故木村富美様葬儀参列
8月6日	ひたちなか市 市議会		11月17日	ひたちなか保健所パーキンソン病教室
8月10日	土浦市・笠間市 市議会		11月29日	県南地区交流会
8月20日	総和町・古河市・三和町		12月11日	土浦保健所難病医療相談会に協力
8月24日	緒川村・美和村 村議会		2月19日	潮来保健所パーキンソン病教室
			平成10年度	県委託難病医療電話相談 36日間

各種役員会・その他の行動

NO. 2

本部役員会	難連役員会	支部役員会	そ の 他 の 行 動	
〔1999〕				
7月25日	6月 5日	5月23日	4月17-18日	JPC幹事会
10月11日	7月10日	7月11日	4月19日	JPC国会請願
1月16日	8月 6日	8月17日	5月27日	友部町難病見舞金制度請願書提出
1月30日	10月24日	9月12日	5月30日	JPC第14回総会
3月26日	2月11日	11月21日	5月31日	JPC国会請願
	4月 1日	2月12日	6月10日	会長就任挨拶
		3月19日	7月28日	常陸太田市難病見舞金制度請願書提出
がけ難病患者日本一周激励マラソン			8月 3日	笠間市ボランティア運営委員会
5月19日	7月12日	8月17日	8月 5日	佃国夫元役員告别式参列
6月10日	7月21日	8月26日	9月18日	県北・中央地区合同交流会
6月15日	7月23日	8月29日	10月23-24日	JPC幹事会
6月18日	8月 3日	8月30日	11月26-27日	マラソン東京到着出迎・全国患者家族集会
6月23日	8月 3日	8月31日	11月30日	ひたちなか保健所P病教室
6月24日	8月 9日	9月 1日	12月 6日	益田氏のカラオケ発表会の後援依頼
			2月 3日	土浦保健所ミニ後講演会
			2月20日	北原純歌謡教室チャリティ発表会収益金の一部を贈呈される
			3月 8日	大宮保健所神経難病医療懇談会
			3月12日	日本マチュア 歌謡連盟がけの会の収益の一部を贈呈される
			平成11年度	県委託難病医療電話相談 46日間
〔2000〕				
5月 6日	4月 1日	5月21日	4月 2日	山梨県支部第3回総会出席
6月21日	5月14日	7月16日	4月30日	難病連第18回総会
9月30日	8月20日	9月10日	5月 7日	膠原病茨城県支部総会出席
			6月28日	東海村文教厚生委員会出席
			7月 4日	三浦村議員に請願書の件で面談
			7月10日	旭村議会議長難病見舞金制度請願書提出
			7月13日	十王町 "
			7月14日	大宮町 "
			7月25日	国立水戸病院要望書提出
			7月29日	霞が浦町議会難病見舞金制度請願書提出
			平成12年度前期	県委託難病医療電話相談 31日間

全国会報・全国大会・支部交流会・JPC交流会

全国会報(新刊)	ページ	全国大会	支部交流会	JPC交流集会
59号(96.4.26)	30	第20回 熊本県熊本市		
60号(96.8.13)	48	(5.24-25)	第11回 大子・福寿荘	
61号(96.11.25)	32		(10.12-13)	東京・霞が関
62号(97.2.23)	38			(11.10-11)
63号(97.4.17)	30	第21回 愛知県蒲郡市		
64号(97.7.26)	48	(5.24-25)	第12回 大子・福寿荘	
65号(97.10.26)	24		(10.11-12)	大阪府・大阪市
66号(98.2.6)	30			(11.15-16)
67号(98.4.9)	30	第22回 埼玉県大宮市		
68号(98.7.26)	46	(6.6-7)		
69号(98.10.29)	22		第13回 潮来・蘇林荘	高知県高知市
70号(99.2.24)	32		(10.3-4)	(11.14-15)
71号(99.6.1)	20	第23回 千葉県舞浜		
72号(99.9.9)	28	777太平洋博覧会シンポジウム開催	第14回 大子・福寿荘	
73号(99.11.20)	54	(10.26-27)	(11.6-7)	東京霞が関厚生省
74号(00.2.15)	28			がばの新聞日本-随時マ
75号(00.4.3)	24			ツン藪端
76号(00.5.30)	22	第24回 新潟県新潟市	第15回 茨城県旭村	(11.26-27)
77号(00.8.17)	52	(6.22-23)	いこいの村「酒沼」	
78(00.10.22) 26			(10.14-15)	
79(00.12.2) 24				
80(01.2.22) 22				
81(01.5.1) 28				
82(01.8.28) 44				
83(01.9.27) 22				
84(01.12.24) 20				
85(02.1.24) 10				
86(02.4.24) 20				
87(02.5.4) 22				
88(02.7.17) 20				
89(02.9.27) 28				

支部会報・支部総会の記録

支部会報（発行日）	ページ	支部総会	講演の先生	参加者
38(96.4.6) 議案書	6	4.21第11回	水戸赤十字病院神経内科部長 鈴木則宏先生	59名
39(96.5.26)	16			
40(96.11.2)	22			
41(97.4.6) 議案書	12	4.13第12回	県医療大学神経内科教授 永田博司先生	51名
42(97.6.23)	16			
43(97.11.30)	20			
44(98.4.6) 議案書	6	4.12第13回	筑波大学臨床医学系神経内科教授 庄司進一先生	51名
45(98.5.2)	20			
46(98.12.18)	20			
47(99.4.6) 議案書	6	4.11第14回	筑波大学大学院医科学研究科社会医科学教授 紙屋克子先生	68名
48(99.5.6)	16			
49(99.11.21)	32			
50(00.4.6) 議案書	8	4.16 第15回	順天堂大学医学部脳神経内科助教授 森秀生先生	64名
51(00.5.6)	20			
52(00.2.8)	20			
53(00.6.14)	8			

各項目別割合表

	総 会 費	会 議 費	事 業 費	会 報 費	分 担 金	交 通 費	通 信 費	子 備 費	一 人 当
平成8年度	1,000	447	829	675	1,959	455	345	917	6,748
									127
平成9年度	1,206	459	440	445	1,823	557	582	1,151	6,595
									32
平成10年度	1,026	414	712	439	1,582	381	320	982	5,944
									79
平成11年度	1,236	496	502	1,890	665	489	1,107	6,825	
									127

313

支部結成15周年記念

患者・家族交流会

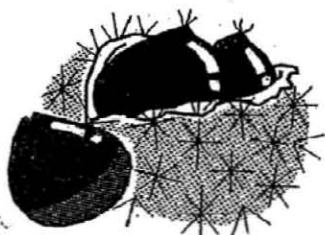

しおり

日時 平成12年10月14日～15日

場所 いこいの酒沼

〒311-1401 茨城県鹿島郡旭村箕輪3604

TEL 0291-37-1171

目次



- 参加者名簿 ----- 1
- 交流会に参加出来ない方の近状 ----- 2～3
- 支部会員名簿 ----- 4
- 館内案内図 ----- 5
- パーキンソン病患者と家族を励ます歌「ふれあい音頭」 ----- 6



支部結成15周年記念患者・家族交流会参加者名簿 2000.10.14~15

順NO	氏名	付添者	泊	日	課	傾	給	参加費	部屋割	驛	備考
1	大橋 清子	大橋 弘史		00	00		現地	4,000			
9	大森 信枝	大森 誠	00		00		現地	24,000	302		
16	坂本 恵喜			○		○	現地	2,000			
18	久保 悦郎	久保 京子		00		00	水戸	4,000			
20	山村不二乃		○		○		水戸	12,000	308		
20	山村 寛	*付添者		○	○		水戸	2,000			
28	松本 衛治			○		○	水戸	2,000			
29	益子 健次			○	○		水戸	2,000			
30	鈴木 輝美		○			○	現地	12,000	308		
35	清水 昇勝	清水 晴美	00		○	○	現地	24,000	303		
36	藤崎 庄次	藤崎貴世子	00		00		現地	24,000	302		
46	小林 洋子		○		○		水戸	12,000	308		
53	綿引 義男			○	○		現地	2,000			
57	植本 泰久	植本 純代	00		○	○	現地	24,000	305		
68	藤原 純雄			○		○	水戸	2,000			
70	小川 武	小川 光子	00			00	水戸	24,000	305		
76	島田貴美子	島田 俊雄		00	00		現地	4,000			
85	小佐畑 弘			○		○	現地	2,000			
86	寺門 京子	寺門 正次	00			00	現地	24,000	304		
102	飯村 久子		○			○	水戸	12,000	308		
111	古渡 幸長	古渡 勝子		00		00	現地	4,000			
114	安達 明雄			○	○		現地	2,000			
116	川口 弘容			○	○		現地	2,000			
119	宮部 昌子			○	○		水戸	2,000			
121	鈴木 トク	鈴木 大三		00	00		現地	4,000			
122	山口 房枝			○	○		水戸	2,000			
126	関 和子	関 昭		00	00		現地	4,000			
136	梶浦 一成	梶浦 時子	00			00	水戸	24,000	304		
千親1	高岡 とみ		○			○	現地	12,000	308		
" 2	林	林 付添者	00			00	現地	24,000	303		
" 3	安田	安田付添者		00		00	現地	4,000			
合計	30家族	16名	21	25	23	23	戸15	302000			

千親部TEL0478-82-2710

戸職へ送 14日-7名 15日-8名

3

交流会に参加出来ない方の近状

2000.10.2 現在

- ◆ いつもお世話になっております、残念ですが都合により欠席させていただきます、不自由な毎日ですが頑張っております。----- 水戸市・M
- ◆ 色々とお世話になります。この度は都合にて欠席となります。-- 水戸市・N
- ◆ 体調を崩し、ヘルパーさん（週1回）の来る日もキャンセルしています。まだ1度も交流会に参加したことがないので、本当は出席したいのですが、当日は良い天気になるとよいですね。----- ひたちなか市・I
- ◆ 何時も参加する事も出来ませんで申訳御座いません。----- 日立市・K
- ◆ 転ぶ回数が増えました、目がはなせない毎日です皆様に宜しく-- 日立市・K
- ◆ 体調があまり良くなく、10年近くのんでいた薬を替えました。薬がなれる迄苦勞するようです。申し訳ありませんが欠席します。----- 日立市・N
- ◆ 入院中のため。----- 日立市・K
- ◆ 歩行困難の為不参加致します。----- 土浦市・I
- ◆ 4月より、月火水金とデイサービスに行っています。木は訪問リハビリを受けています。飲み込みが悪くなることがあります。----- つくば市・S
- ◆ 元気でやっています、よろしくお祈いします、会が盛会であることを祈ります。----- 笠間市・S
- ◆ お世話様になっております、最近殆ど寝たきりの状態にて申し訳ございませんが欠席させていただきます、出席出来きました頃が私どもにとっては最良の時でした、出席出来ない事が残念でなりません、皆様に何卒宜しく当日のご盛会をお祈り申し上げます。----- 笠間市・N
- ◆ 歩行困難のため----- 牛久市・I
- ◆ いつも不参加で申し訳ございません、歩行障害があり不参加いたします。----- 牛久市・I
- ◆ 6月23日に入院、9月3日に退院して現在自宅で療養中です。-- 取手市・K
- ◆ いろいろとお世話様になりありがとうございます、ここのところ体調が悪く入院中なので参加出来ませんので、皆様に宜しくお祈い致します。-- 東町・T
- ◆ 拜啓、いつもお世話様に成有難御座います、この残暑のなか元気でおりましたのに、9月22日の夜、発熱、23日入院しました。脱水症状、点滴をしており

ます、食事は取れるように成りました。皆様にお逢い出来のを楽しみにしておりましたのに残念です、綿引さんにリホームの件でご親切にお話頂きました。

介護保険の中で出来る範囲でとても日常生活も楽に成りました。潮来町・S

◆ 症状が除々に進行しております、それに腰痛で困っております。藤代町・K
相変わらず歩行困難で車椅子の世話になっております。----- 荃崎町・K

◆ 6月20日入院、食べ物を飲みこめないの、腹へパイプを入れ、それで栄養補給の状態です。歩行も困難、今月中に退院予定、居宅介護の方針、家族、兄弟全員援助してくれるので強みです。----- 石下町・Y

◆ 暑い夏もどうか体調を崩さずに乗り越える事が出来ました、折角の交流会ですのに参加できず、申し訳ございません、どうかして参加させたいと思っていますのですが、他の人に自分の姿を見られるのが嫌いなのでどうすることも出来ません、会報は楽しみに読んでいます、ご盛会をお祈りしています。---

----- 関城町・Y

◆ 拝啓、毎々お世話になりまして有難うございます。実は私の歌謡教室から2人目のプロ歌手が11月にデビューすることになり、それに先立ち、10月15日に地元でのご披露のコンサートを取手駅ビルの5Fクリスタルホールで開く予定ですので、勝手ながら欠席させていただきます。誠に申訳ありません。皆様に宜しくお伝え下さい。敬具 ----- 守谷町・M

◆ 日頃は何かとお世話になって居ります、家事都合により不参加させていただきます。----- 大宮町・S

◆ 主人はアルツハイマーで、自動車は運転できません、私は2本の杖でようやく歩っている、嫁に行った娘は2人とも遠いのでつれて行って見たいと思っておりますが無理なようです、近くでお集まりが有りましたら、参加させていただきます。----- 笠間市・I

◆ 毎度お世話様です、早速ですが現在入院中の退院許可が不明のため欠席させていただきます。----- 水戸市・W

◆ 都合が悪いので不参加致します。----- 笠間市・O

◆ ご苦労様です。次回機会がありましたら、参加させて戴きます。ひたひた・K

館内案内図

様

フロントのご案内

フロント……内線7番 (PM10:00以降 内線118番)

ご用の節は、お気軽にお申し付け下さい。尚、外線電話は〔O〕発信でございます。

お食事会場のご案内

- *ご夕食は、 : より1Fレストランです。
- *ご宴会は、 : より の間です。
- *ご朝食は、 : より1Fレストランです。

※お食事のあいだにおふとんを用意させていただきます。

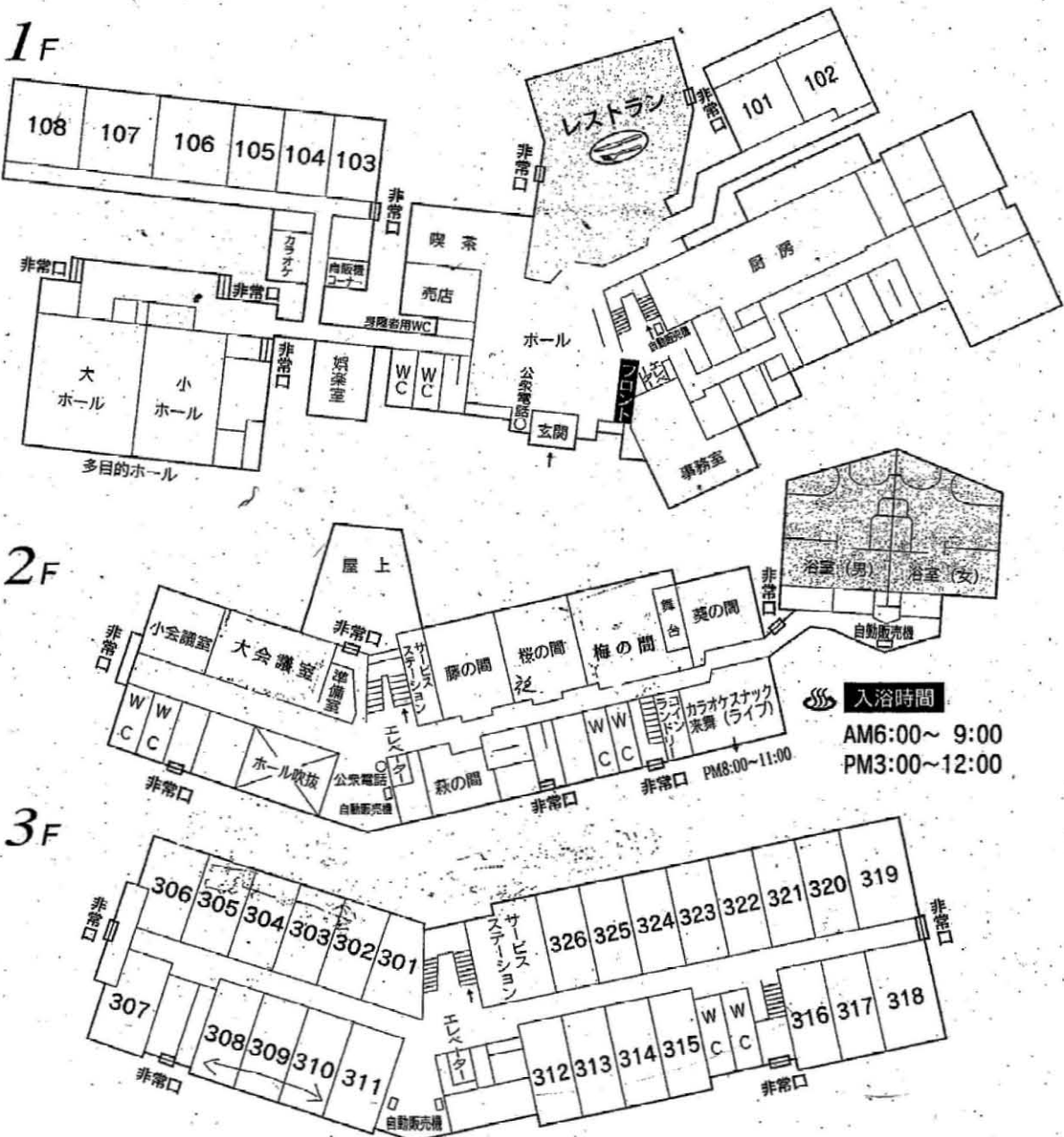

パーキンソン病患者と家族を励ます歌

「ふれあい音頭」

作詞 北原 純

一、同じ病気で 知り合って

手を取り合った 仲間じゃないか

くよくよしたって しかたがないさ

明るく暮らそう 胸張って

パーキンソン病に 負けてはならぬ

ふれあい音頭は 励まし音頭

集う仲間の 応援歌

二、いつも介護を ありがとう

苦労かけます すまないね

麻痺する身体も 落ち込む胸も

あなたの笑顔に 救われる

パーキンソン病に 負けてはならぬ

ふれあい音頭は 励まし音頭

集う仲間の 応援歌

三、難病背負った 苦しみは

本人だけしか 分からない

沈む心を 支えてくれる

頼れる仲間 友の会

パーキンソン病に 負けてはならぬ

ふれあい音頭は 励まし音頭

集う仲間の 応援歌

四、今は見通し 厳しいが

やがて陽のさす 時もある

心合わせて 励まし合って

共に笑える 日を待とう

パーキンソン病に 負けてはならぬ

ふれあい音頭は 励まし音頭

集う仲間の 応援歌